

FRONTE PARCO

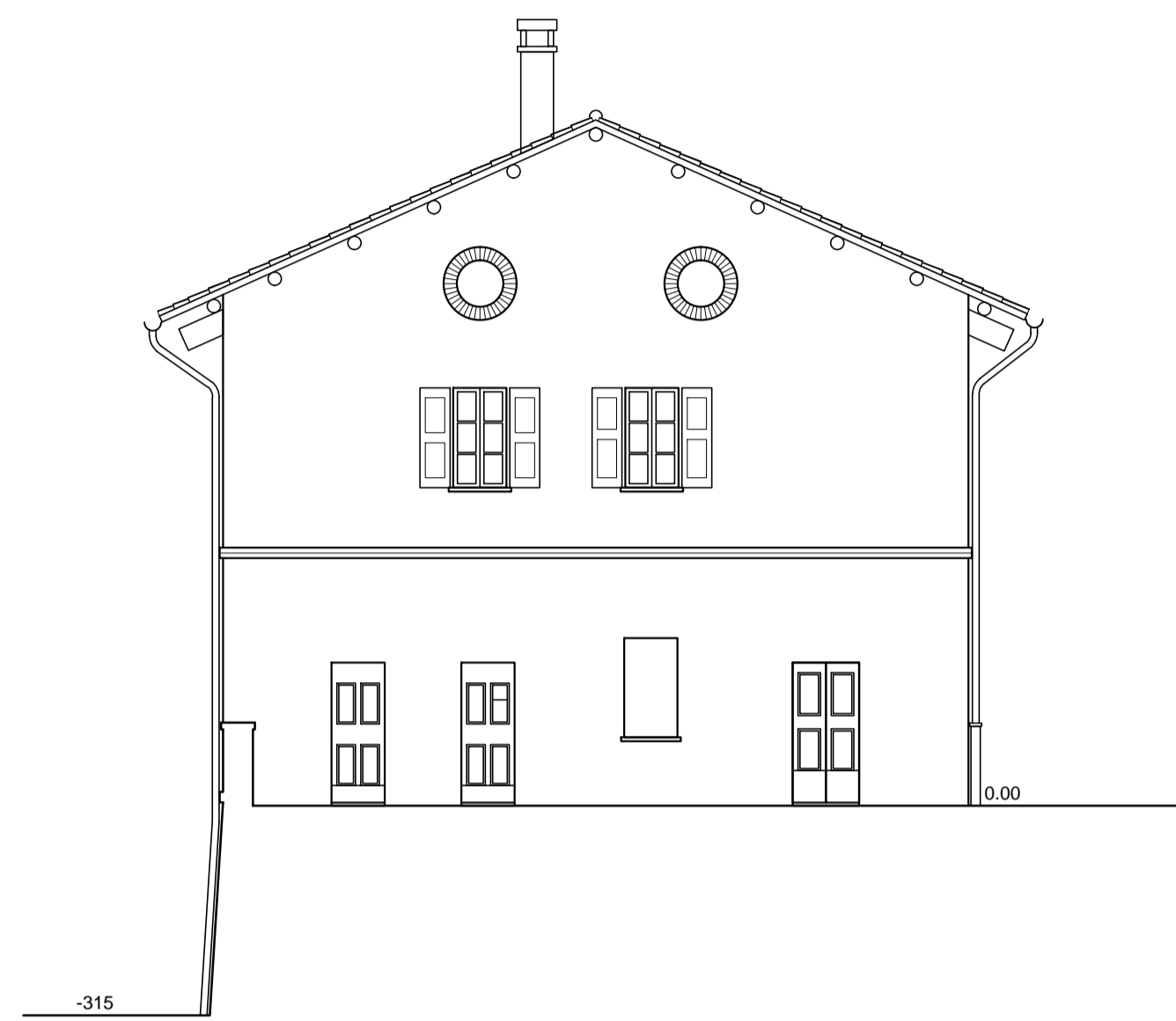

FRONTE NORD



SEZIONE AA

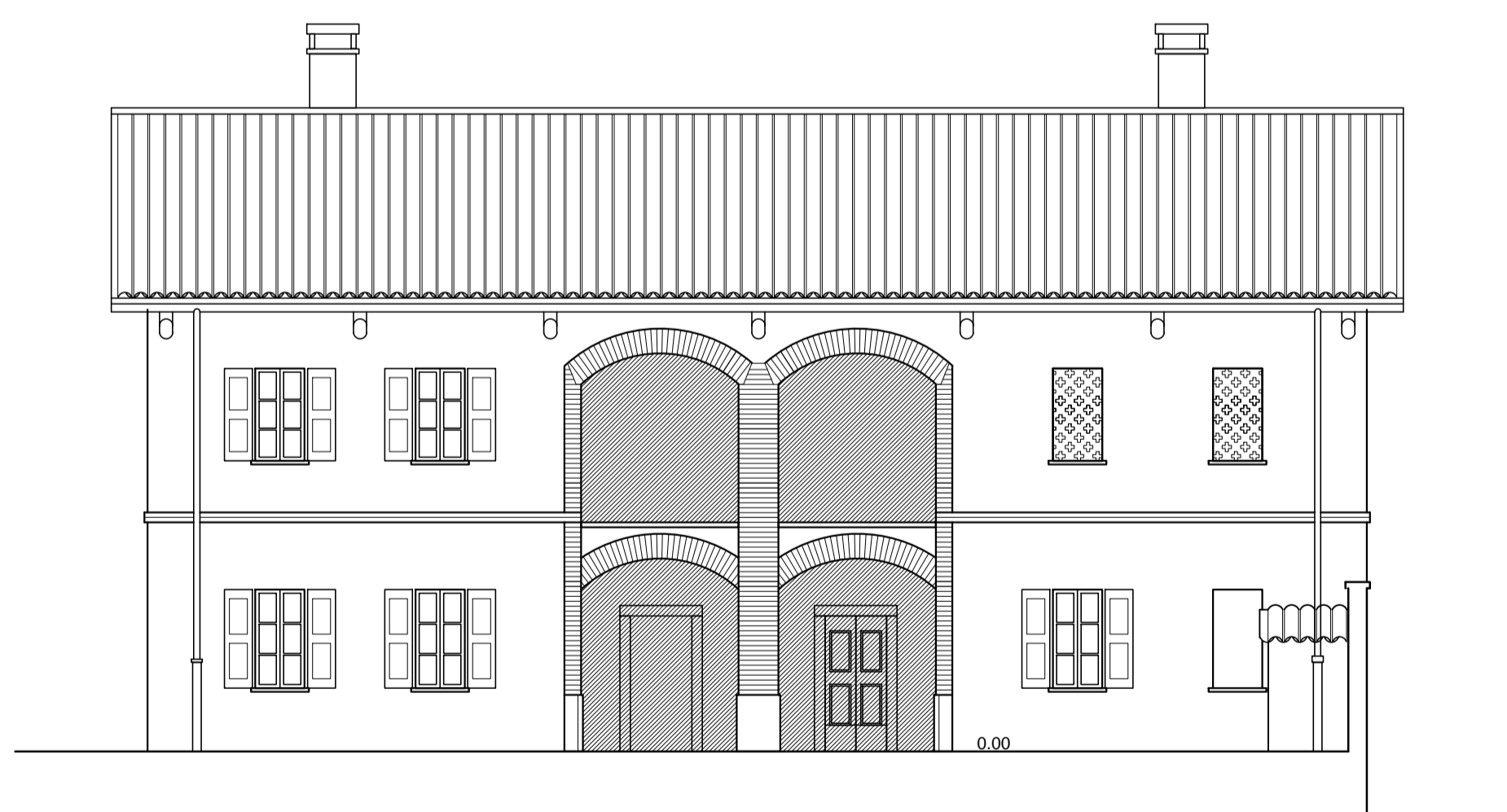

FRONTE CORTILE

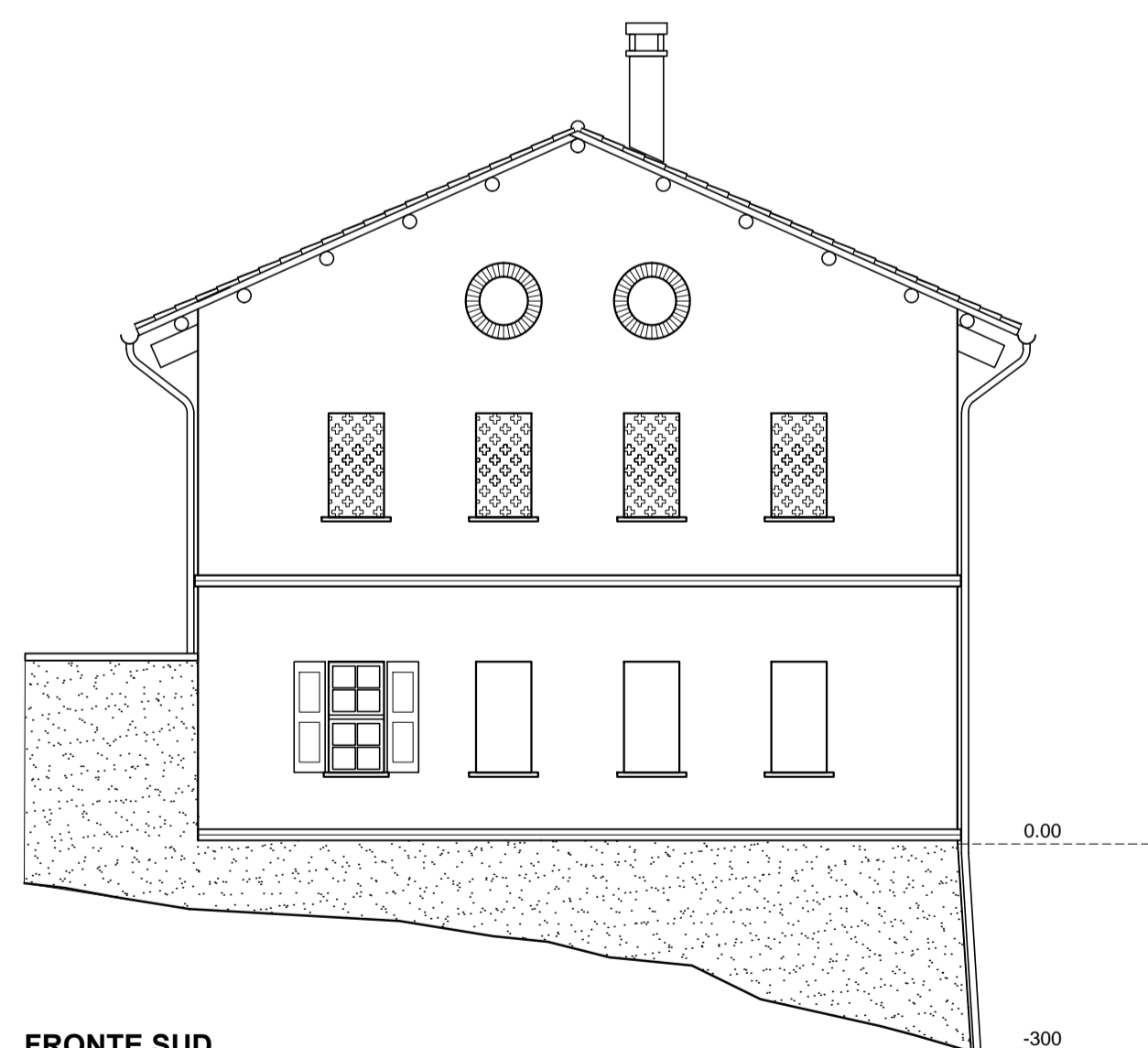

FRONTE SUD

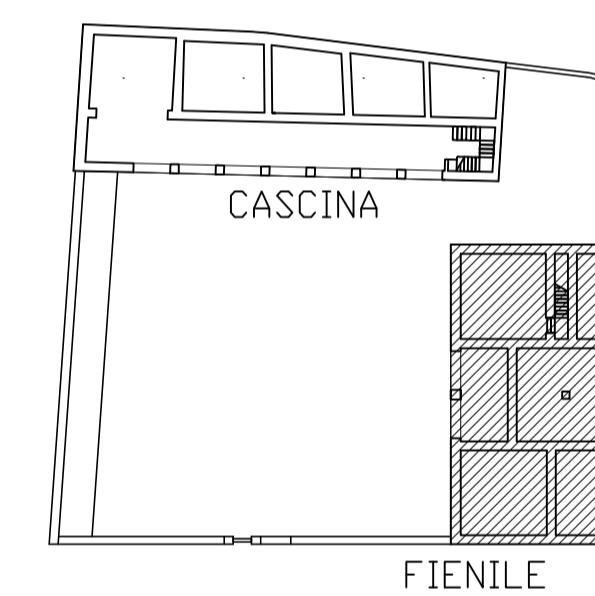

IL PROGETTISTA

LA PROPRIETA'

AGGIORNAMENTI

NOTE

COMUNE DI SUMIRAGO PIANO DI RECUPERO TR18	CASCINA AL PRASO VIA GIUSEPPE VERDI 15 CAIDATE DI SUMIRAGO (VARESE)	C
PIERGIORGIO FASOLI ARCHITETTO FILIPPO VISCONTI ARCHITETTO	VIA DANTE ALIGHIERI 10 21040 SUMIRAGO VARESE T +39 0331 906586 - studio.visconti@alice.it	
	INCARICO: SIGNOR GIOVANNI BARBIANO DI BELGIOJOSO PIAZZA SANT'ALESSANDRO 2 MILANO RECUPERO EDIFICI RUSTICI	PRD.N. 579 TAVV. 07 DATA 10-05-2014
	OGGETTO: STATO DI FATTO EDIFICIO FIENILE, PROSPETTI E SEZIONI	AGG. SCALA 1:100 DTS. FILE